

**Situation existante**  
1/100e

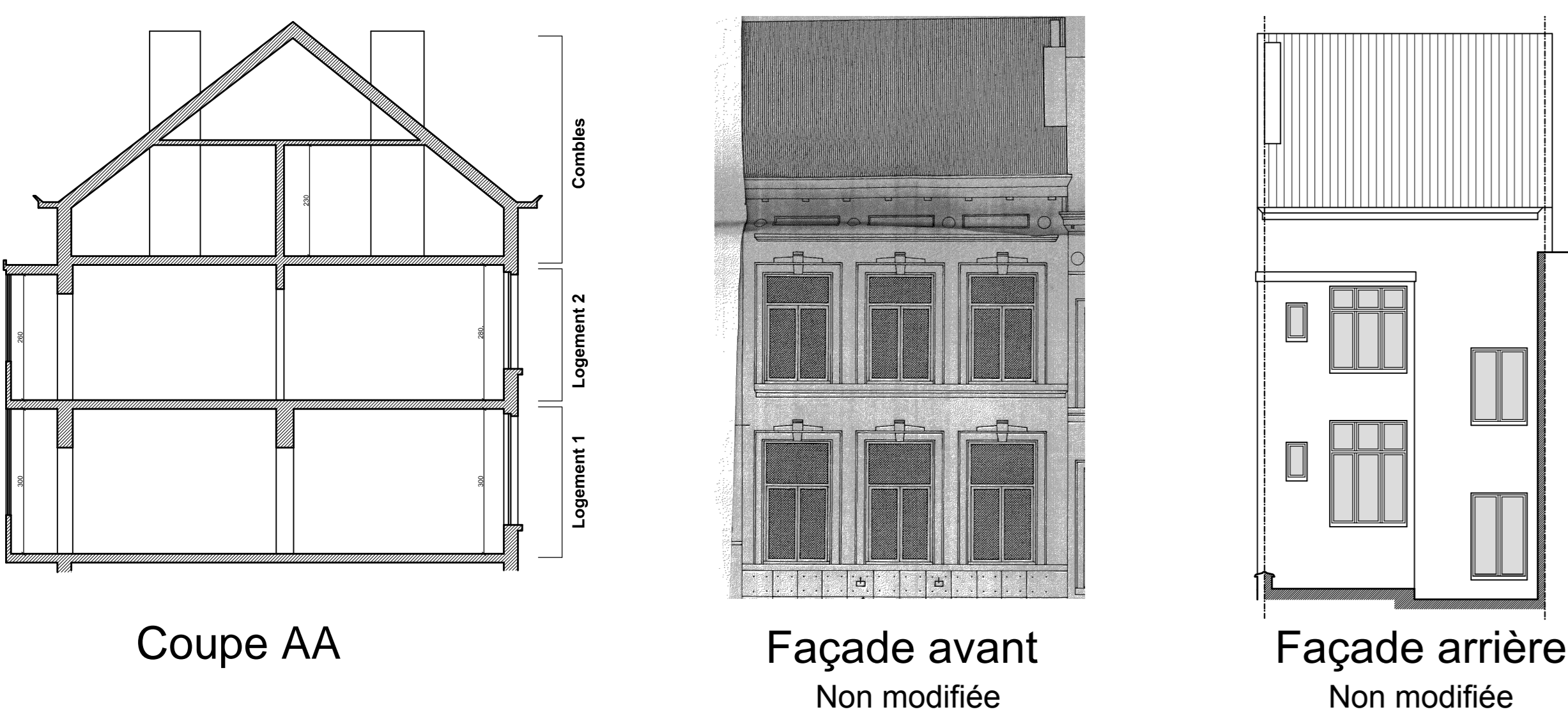

**Situation projetée**  
1/100e

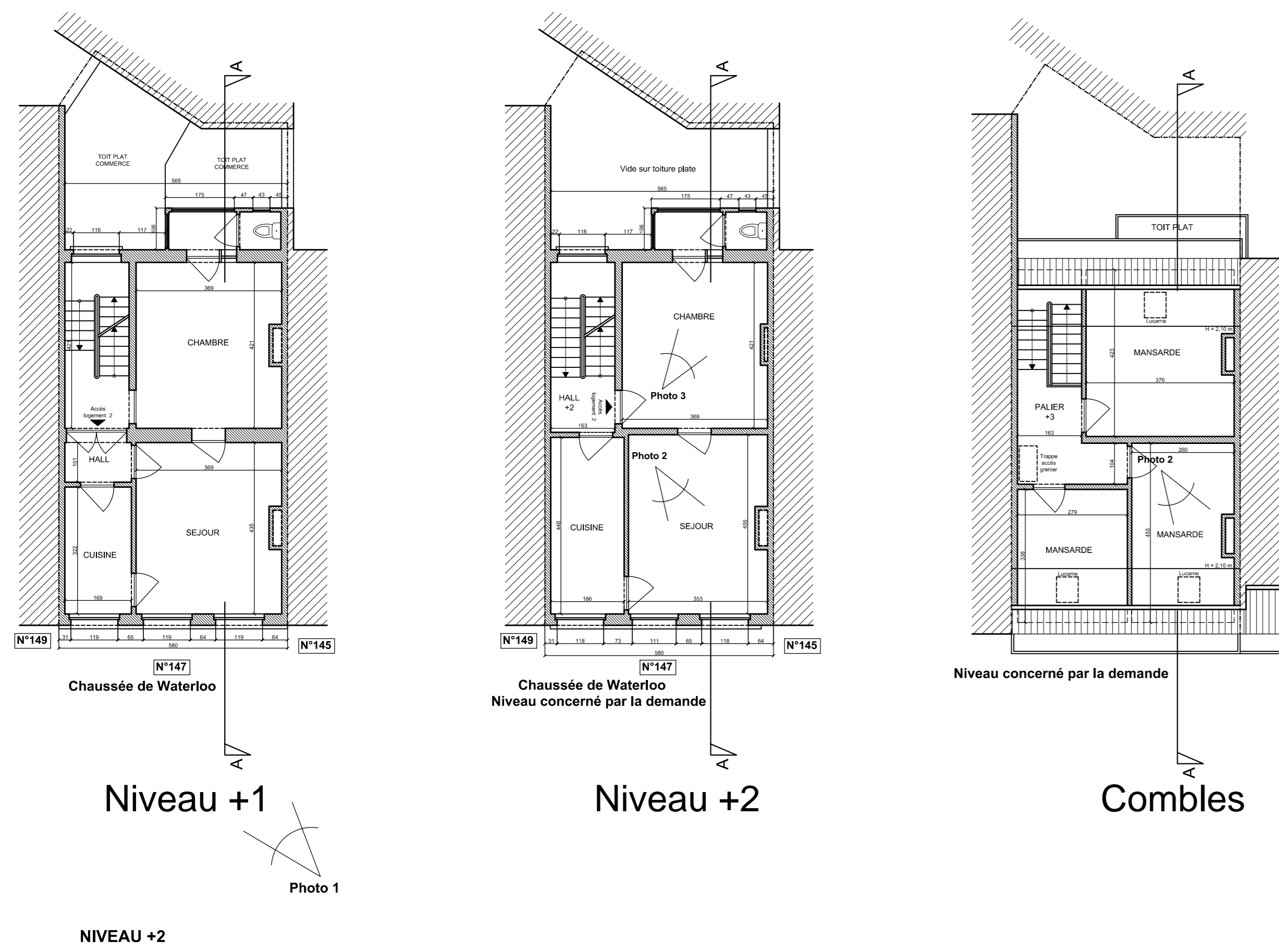
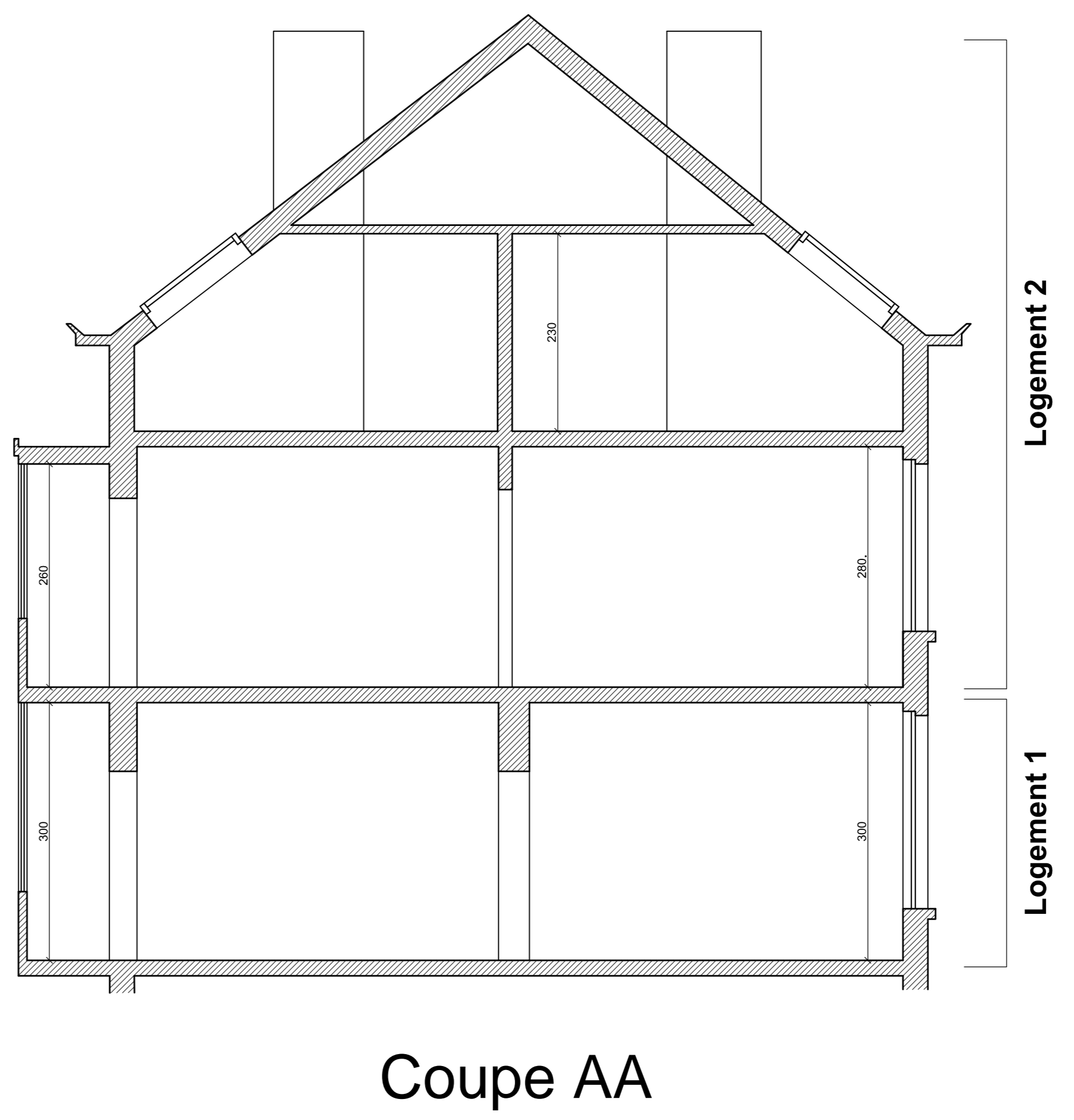
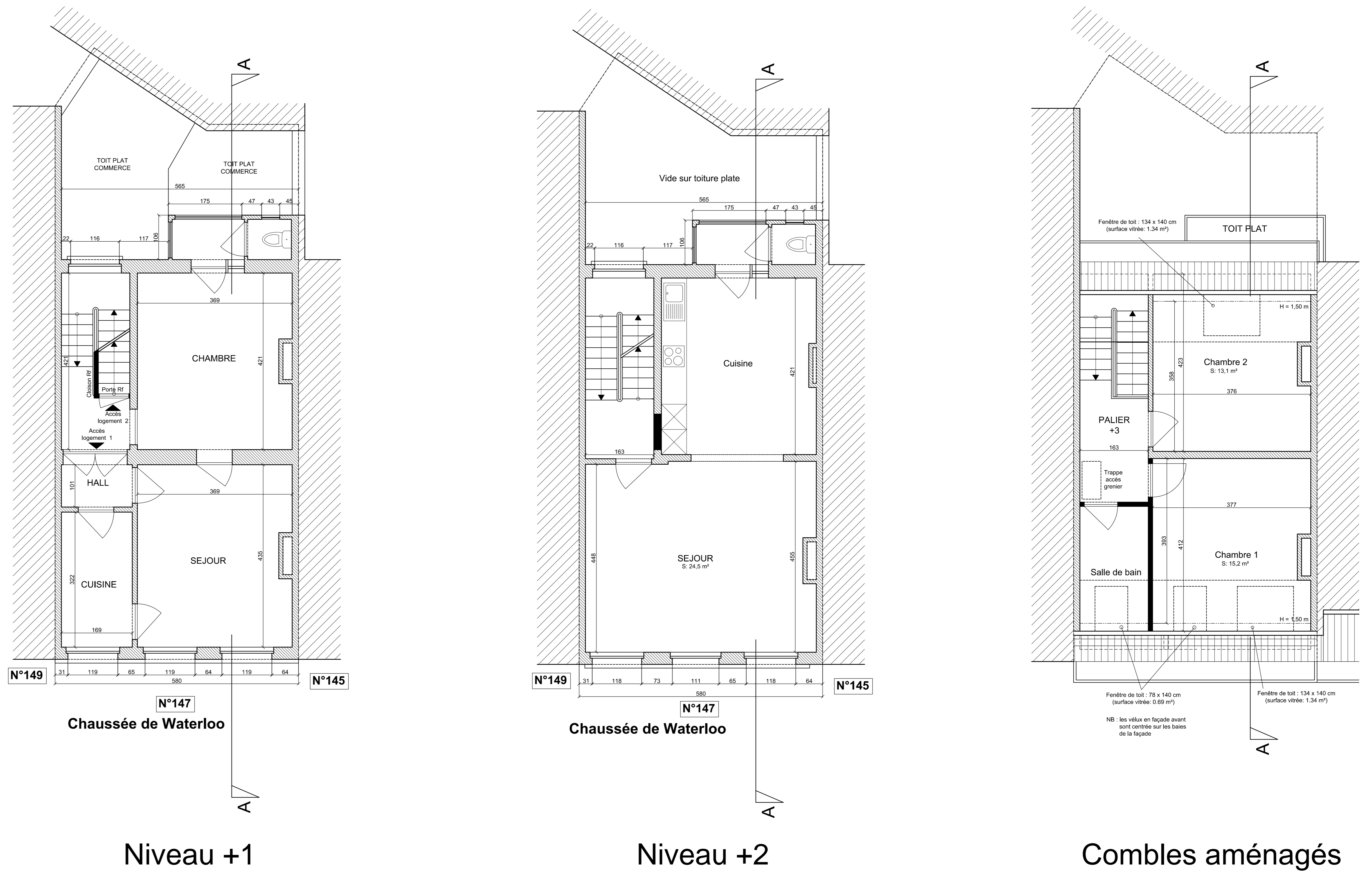

**Plan d'implantation**  
1/500e



**Plan de localisation**  
1/10000e

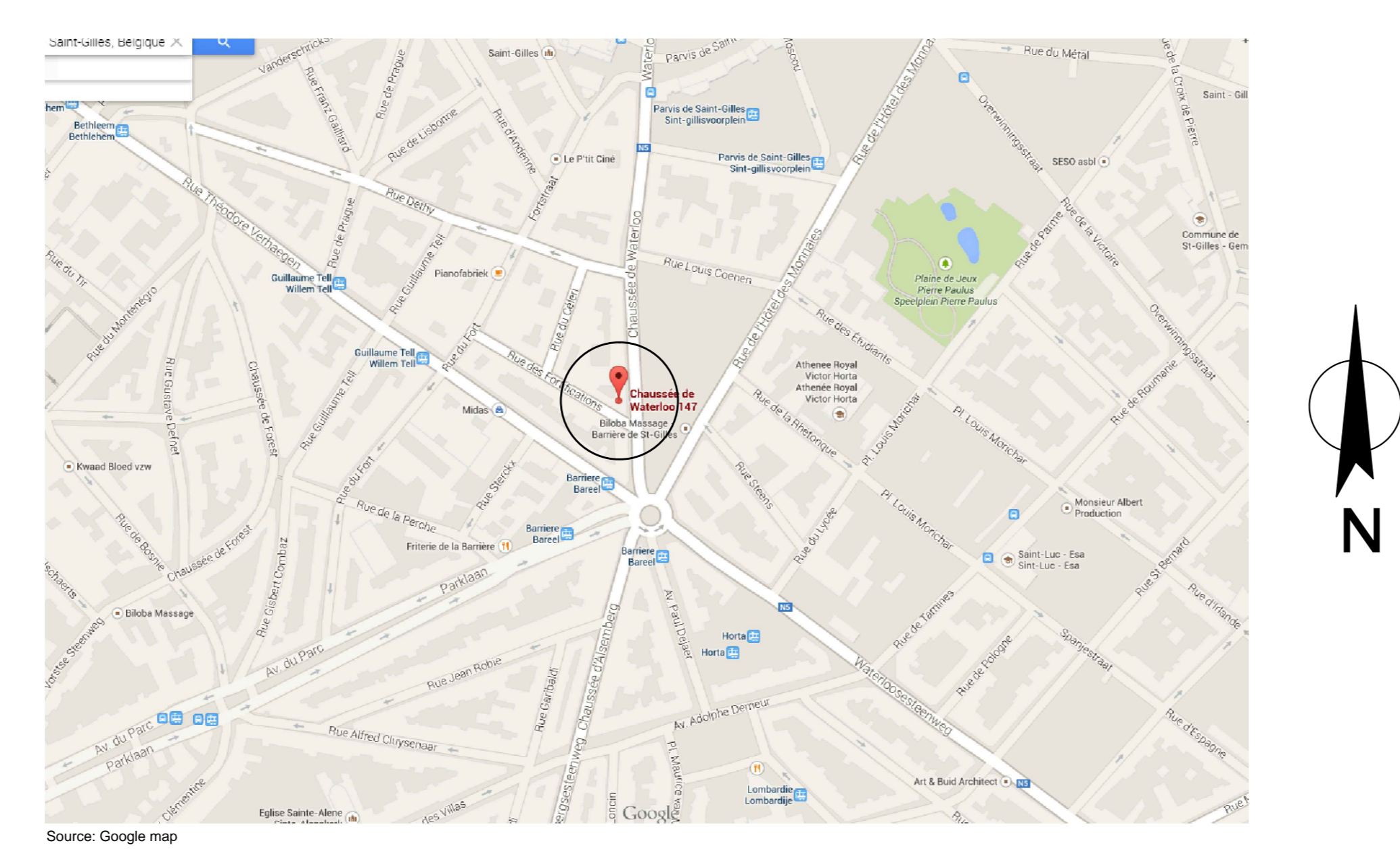

Modifications	Date	Indice
<b>Demande de permis d'urbanisme</b>		
<b>Changement d'affectation, de combles vers logement</b>		
Adresse : Région de Bruxelles-Capitale Commune de St-Gilles Chaussée de Waterloo, 147		
<small>(Plan non valable pour exécution)</small>		
Architecte : <b>Sébastien Focant</b> Rue Vanderkindere, N°467 1190 Uccle inscrit à l'Ordre des architectes du Conseil du Brabant	Signature :	
Demandeur : <b>Bureau Delvoe S.A.</b> Rue Vanderkindere, 467 1190 Uccle	Signature :	
Contenu du plan : <b>Plan d'implantation Situation existante Situation projetée</b>		
Echelle : <b>1/50</b>	Date : <b>17/07/2014</b>	Dessinateur : <b>S.F.</b> Dossier n° : <b>16</b> Plan n° : <b>1/1</b> Indice :